

NOMBRE DEL PRODUCTO Aranda:	Aranda SOFTWARE DELIVERY		
VERSIÓN DE ACTUALIZACIÓN QUE SE LIBERA:	8.2.0		
LISTADO DE ARCHIVOS			
Nombre de Archivo	Versión	Tamaño (En Bytes)	Destino del Archivo (Ruta)
Delivery.exe	8.4.0.1	2.882.048	C:\Archivos de programa\Aranda\Aranda SOFTWARE DELIVERY

DESCRIPCIÓN DE CADA ERROR CORREGIDO**CASO 9660**

- ✓ Se realiza ajuste en base de datos para optimizar la selección y/o edición de un proyecto desde la consola de Aranda Software Delivery, para que no ocurran bloqueos cuando la tabla que almacena los logs tiene varios millones de registros.

DESCRIPCIÓN Y EXPLICACIÓN DE LAS NUEVAS FUNCIONALIDADES**Caso 8780**

Se realiza cambio en la consola ASD y se agrega la opción “Carga desde archivo”, que permite asociar estaciones por medio de un archivo. Para hacer uso de esta funcionalidad debe tener en cuenta:

- ✓ El archivo se podrá cargar al momento de ingresar a la consola Delivery y seleccionar el botón “Crear proyecto” o “Editar proyecto”, en “Adicionar Estaciones” se despliega un menú con la opción “Cargar desde Archivo”, desde allí se puede añadir un archivo plano con el listado de estaciones.

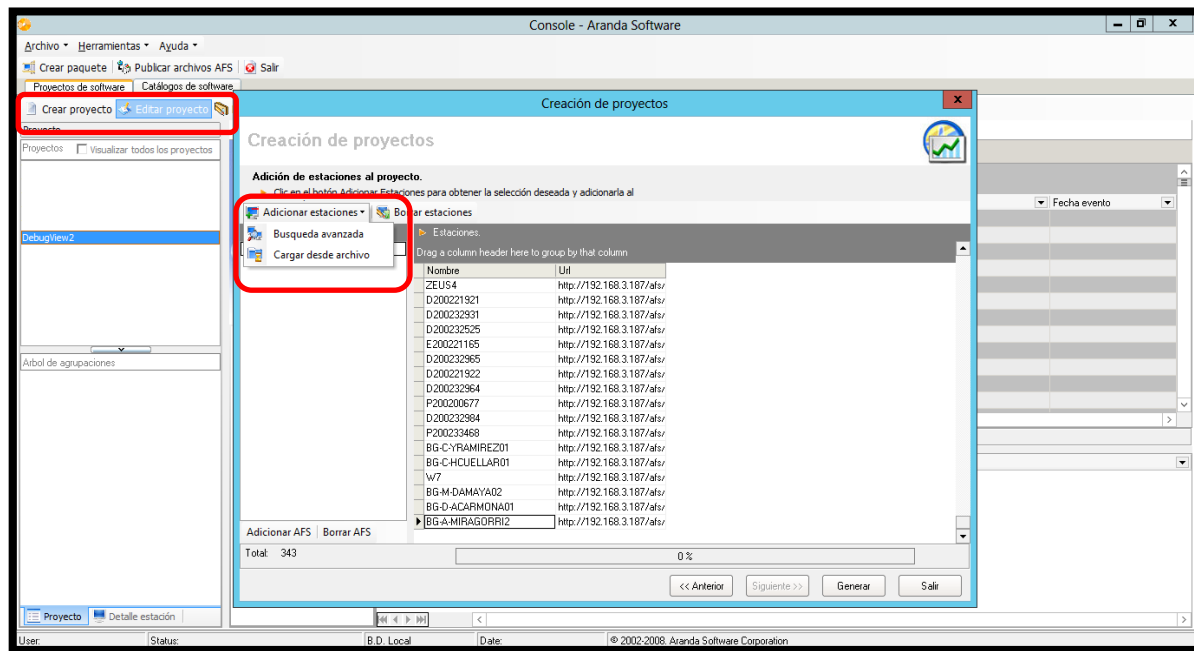

- ✓ Solo se permite la carga de archivos con extensión .txt
- ✓ Para que el Archivo sea válido debe contener el listado de las Estaciones por “Nombre de Estación” o por “IP” y venir en forma de lista en una sola columna sin títulos, puntos, comas o cualquier otro separador.

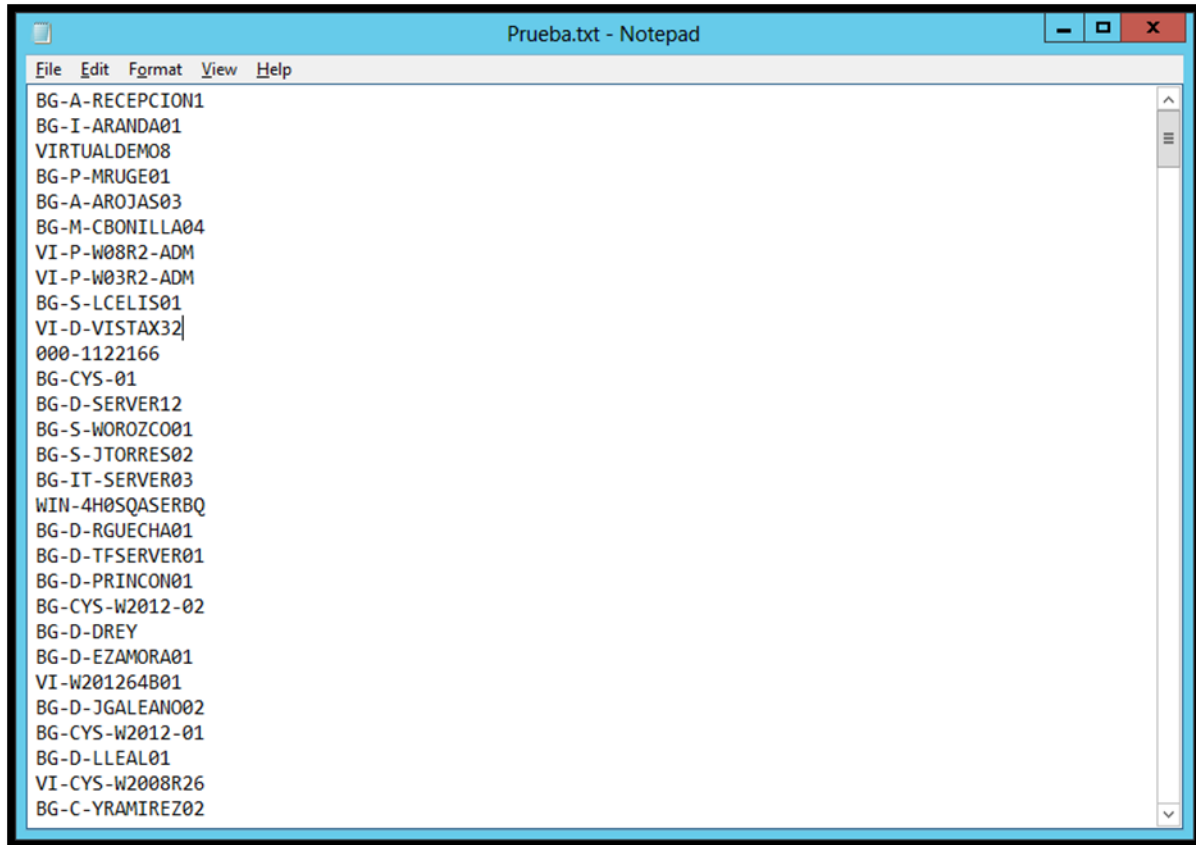

```

File Edit Format View Help
BG-A-RECEPCION1
BG-I-ARANDA01
VIRTUALDEM08
BG-P-MRUGE01
BG-A-AR0JAS03
BG-M-CBONILLA04
VI-P-W08R2-ADM
VI-P-W03R2-ADM
BG-S-LCELIS01
VI-D-VISTAX32]
000-1122166
BG-CYS-01
BG-D-SERVER12
BG-S-WOROZCO01
BG-S-JTORRES02
BG-IT-SERVER03
WIN-4H0SQASERBQ
BG-D-RGUECHA01
BG-D-TFSERVER01
BG-D-PRINCON01
BG-CYS-W2012-02
BG-D-DREY
BG-D-EZAMORA01
VI-W201264B01
BG-D-JGALEANO02
BG-CYS-W2012-01
BG-D-LLEAL01
VI-CYS-W2008R26
BG-C-YRAMIREZ02

```

- ✓ Si el archivo se encuentra vacío o erróneo (No cumple con el punto anterior), enviará un mensaje de error indicando que el archivo no es válido.

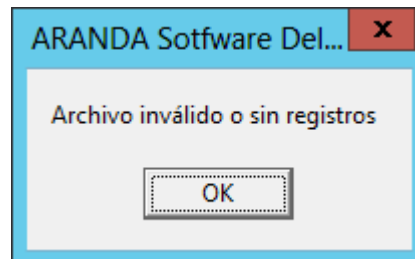

- ✓ El sistema solo cargará las Estaciones que se encuentren inventariadas.
- ✓ Si dentro del inventario varias Estaciones cuentan con las misma "IP", al cargar el Archivo, se visualizaran las estaciones que coincidan con esa "IP".
- ✓ El sistema enviara un mensaje de confirmación al terminar de cargar el archivo, con la siguiente información:
 - Cantidad de registros: Número total de Estaciones en el archivo
 - Duplicados: Estaciones duplicadas al finalizar el proceso de carga.
 - Invalidas: Estaciones que no se encuentran inventariadas.

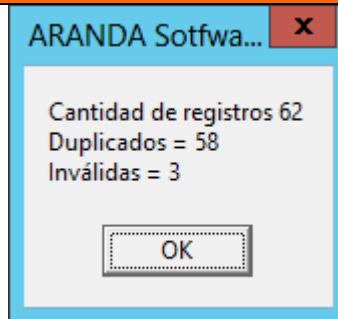

- ✓ Este proceso genera dos archivos log, uno para las estaciones duplicadas con la estructura "(Nombre del Proyecto)_Duplicate_Stations" y otro para las estaciones inválidas con la estructura "(Nombre del Proyecto)_Invalid_Stations". Estos archivos se guardarán en la carpeta "Projects_Delivery" ubicada en la ruta donde se encuentran los archivos log de los productos de Aranda.

NOTAS O INSTRUCCIONES ADICIONALES

- Ejecute el archivo "asd_8.2.0.exe" y siga las instrucciones en el instalador.
- El archivo ejecutable funciona como instalador y como herramienta de actualización.
- Esta actualización aplica únicamente para bases de datos en versión 8.0.50.