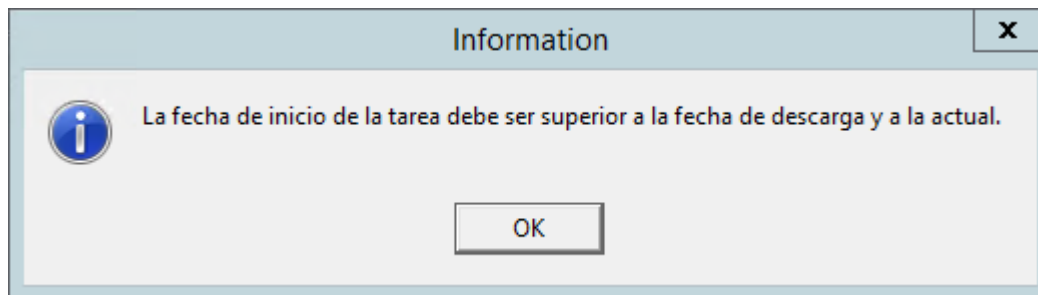
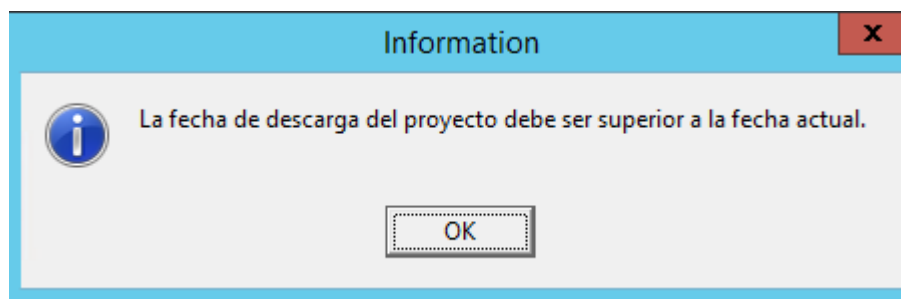

NOMBRE DEL PRODUCTO Aranda:			Aranda SOFTWARE DELIVERY
VERSIÓN DE ACTUALIZACIÓN QUE SE LIBERA:			8.4.0
FECHA DE LIBERACIÓN:			08/06/2017
LISTADO DE ARCHIVOS			
Nombre de Archivo	Versión	Tamaño (En Bytes)	Destino del Archivo (Ruta)
Delivery.exe	8.5.0.6	2.932.736	C:\Archivos de programa\Aranda\Aranda SOFTWARE DELIVERY

DESCRIPCIÓN DE CADA ERROR CORREGIDO**CASO 10321:**

- ✓ Se realiza ajuste en la consola de Aranda Software Delivery en la creación y edición de un proyecto para las opciones de programación (Descarga y Ejecución), no se permite el ingreso de una fecha menor o igual a la actual. Así mismo la fecha de ejecución se valida evitando el ingreso de fechas inferiores a la de descarga.

**DESCRIPCIÓN Y EXPLICACIÓN DE LAS NUEVAS FUNCIONALIDADES****CASO 9147:**

- ✓ Se implementa opción para programar ejecuciones recurrentes de proyectos (Semanal, Mensual, Anual), cada recurrencia permite seleccionar cuantas veces se va a ejecutar (Repetir cada – Finalizar después de).

Creación de proyectos

Creación de proyectos



Configuración general

- ▶ Nombre del proyecto a crear
- ▶ Seleccione la ruta y el nombre del paquete a ejecutar
 ...
- ▶ Digite la descripción del proyecto

Programación del proyecto. Configuración de notificaciones

Programar el proyecto.

Tipo de recurrencia <input type="radio"/> Una vez <input checked="" type="radio"/> Semanal <input type="radio"/> Mensual <input type="radio"/> Anual		Repetir cada: <input type="text" value="1"/>
		Finalizar después de: <input type="text" value="4"/> Repeticiones
Tipo de descarga <input checked="" type="radio"/> Inmediata <input type="radio"/> Programado		Tipo de ejecución <input checked="" type="radio"/> ¿Desea que el proyecto se ejecute tan pronto termine la descarga? <input type="radio"/> ¿Desea que el proyecto se ejecute en el próximo reinicio de la estación? <input type="radio"/> Programada
Seleccione hora y fecha para el inicio de la tarea <input type="text" value="6/20/2017 4:58:16 PM"/>		Seleccione hora y fecha para el inicio de la tarea <input type="text" value="6/20/2017 4:58:16 PM"/>
Tiempo máximo de espera para ejecución (h/min): <input type="text" value="0"/> : <input type="text" value="0"/>		
Para ejecutar la tarea sin restricción de tiempo, los valores (h/min) deben estar en 0.		
<input type="button" value="« Anterior"/>		<input type="button" value="Siguiente >>"/>
<input type="button" value="Generar"/>		<input type="button" value="Salir"/>

En el ejemplo de la imagen anterior, se encuentra un proyecto que será distribuido automáticamente a las estaciones asociadas durante 4 semanas. Cuando se finaliza la configuración de un proyecto con recurrencia (Semanal, Mensual, Anual), la primera notificación del proyecto se realizará automáticamente de acuerdo a la configuración seleccionada, los resultados de cada notificación se pueden encontrar en la nueva pestaña de histórico por fecha:

The screenshot displays the 'Console - Aranda Software' interface. The top menu includes 'Archivo', 'Herramientas', and 'Ayuda'. Below the menu, there are buttons for 'Crear paquete', 'Cargar colección de estaciones', 'Publicar archivos AFS', and 'Salir'. The main area is divided into several sections:

- Project Management:** Includes buttons for 'Crear proyecto', 'Editar proyecto', 'Eliminar proyecto', and 'Ver detalles'.
- Project List:** A list of projects with 'SQLCOPIALOG' selected.
- Filter:** A section titled 'Filtro por Proyectos - SQLCOPIALOG' with a 'Programación actual' dropdown set to 'Histórico'.
- Notification List:** A table showing notification details:

Alias	Afs
BG-D-JPUERTO02_7071BCBE4476	http://192.168.1.100/afs/
BG-D-ATARRIFA01_7071BC8EF768	http://192.168.3.116/afs/
BG-D-RGUECHA03_0A0027000000	http://192.168.3.95/afs/
- Description:** A section titled 'Descripcion' with the text 'Desc Anual SQLCOPIALOG.exe'.
- Event Log:** A table showing event reports:

Evento estación	Evento reporte	Evento
6/15/2017 10:29:32 AM	6/15/2017 10:29:32 AM	Automatic notification scheduled
6/15/2017 10:30:20 AM	6/15/2017 10:30:20 AM	Automatic notification ready
6/15/2017 10:30:26 AM	6/15/2017 10:30:26 AM	Successful notification
6/15/2017 10:30:57 AM	6/15/2017 10:31:01 AM	File Download - In process

La compatibilidad con los proyectos anteriores se da desde la opción de (Tipo de Recurrencia = Una vez), solo para esta opción está permitida la notificación manual que se realiza por medio del botón (Notificar) ubicado en la pestaña (Programación actual).

CASO 9244:

- ✓ Se implementa nueva funcionalidad en la consola para la creación de (colecciones) que permiten agrupar estaciones por conceptos como (Nombre estación de trabajo, Alias, Nombre Usuario, Dirección IP, Sistema Operativo, Tipo S.O, Departamento, Número departamento, País, Ciudad, Área, Edificio, Piso, Sucursal, Estado, Nivel, Árbol de Categorías). Las colecciones se identifican por un nombre y pueden ser utilizadas para asociarlas a un proyecto, las colecciones se pueden crear desde la opción (Cargar colecciones de estaciones):

Console - Aranda

Archivo ▾ Herramientas ▾ Ayuda ▾

Crear paquete Cargar colección de estaciones Publicar archivos AFS Salir

Colecciones configuradas

Colecciones para distribución

Colección seleccionada

Nombre ColecciónEstaciones06

Descripción Descripción ColecciónEstaciones06

Consulta configurada Editar consulta Asociar estaciones

```
SELECT DISTINCT S.PCID FROM SYSTEM S, WORKSTATIONPROFILE W, IPADDRESS I, SO, OPSYSTEM WHERE S.PCID = W.PCID AND I.PCID = S.PCID AND OPSYSTEM.PCID = S.PCID AND OPSYSTEM.SOID = SO.SOID AND UPPER(S.COMPUTERNAME) LIKE '%BG-D-M%'
```

Lista de colecciones configuradas

Nuevo Editar Borrar Ejecutar Aplicar

Nombre
ColecciónEstaciones01
ColecciónEstaciones02
ColecciónEstaciones03
ColecciónEstaciones04
ColecciónEstaciones05
ColecciónEstaciones06
ColecciónEstaciones07
ColecciónEstaciones08

Estaciones de trabajo que cumplen con los criterios configurados

Alias	Nombre estación de trabajo	Nombre usuario	Dominio
BG-D-MAYALA01	BG-D-MAYALA01	JGUERRERO	INTER
BG-D-MDMSERVER1_00155D03A205	BG-D-MDMSERVER1	ANDRES.NAVIA	INTER
BG-D-MBARRIOS02_480FCF3B6A51	BG-D-MBARRIOS02	MAYRA.BARRIOS	INTER
BG-D-MDMSERVER2_00155D03A200	BG-D-MDMSERVER2	ANDRES.NAVIA	INTER
BG-D-MDMSERVER3_00155D03A20A	BG-D-MDMSERVER3	DEVMONLOCAL	INTER

Aceptar Total: 5

De clic en el botón (Nuevo) y a continuación asigne un nombre y una descripción para la colección, posteriormente de clic en el botón (Asociar estaciones) y realice el filtro deseado, valide su consulta por medio del botón buscar identificando si el resultado corresponde a sus necesidades y finalmente de clic en el botón (Guardar), al cerrar la ventana de búsqueda de clic en el botón (Aplicar) para finalizar el proceso.

Colecciones configuradas

Colecciones para distribución

Colección seleccionada

Nombre: Coleccion Ejemplo

Descripción: Descripción colección ejemplo

Consulta configurada Editar consulta Asociar estaciones

Lista de colecciones configuradas

Nuevo Editar Borrar Ejecutar Aplicar

- Nombre
- * Coleccion Ejemplo
- ColecciónEstaciones01
- ColecciónEstaciones02
- ColecciónEstaciones03
- ColecciónEstaciones04
- ColecciónEstaciones05
- ColecciónEstaciones06
- ColecciónEstaciones07
- ColecciónEstaciones08

Aceptar

Estaciones de trabajo que cumplen con los criterios configurados

Alias	Nombre estación de trabajo	Nombre usuario	Domir
BG-D-MAYALA01	BG-D-MAYALA01	JGUERRERO	INTEF
BG-D-MDMSERVER1_00155D03A205	BG-D-MDMSERVER1	ANDRES.NAVIA	INTEF
BG-D-MBARRIOS02_480FCF3B6A51	BG-D-MBARRIOS02	MAYRA.BARRIOS	INTEF
BG-D-MDMSERVER2_00155D03A200	BG-D-MDMSERVER2	ANDRES.NAVIA	INTEF
BG-D-MDMSERVER3_00155D03A20A	BG-D-MDMSERVER3	DEVMONLOCAL	INTEF

Total: 5

Es importante tener en cuenta que la colección es una agrupación de estaciones que se logra por medio de una consulta en la base de datos al identificar determinadas características particulares para ese grupo de estaciones, para permitir a los usuarios mayores opciones al momento de generar colecciones, se pueden editar las consultas por medio del botón (Editar consulta). Al realizar ese proceso es importante señalar que el funcionamiento adecuado de la consulta dependerá de su correcta construcción.

Una vez se tiene las colecciones necesarias ya definidas, estas se pueden asociar a los proyectos nuevos en la opción (Adición de estaciones al proyecto – Colección de estaciones):

Creación de proyectos

Creación de proyectos



Adición de estaciones al proyecto.

 **Buscador de estaciones**

Si desea buscar las estaciones en la base de datos por medio del buscador para ser asociadas al proyecto.

 **Archivo plano con estaciones**

Si tiene un archivo plano con la información de las estaciones para ser asociadas al proyecto.

 **Colección de estaciones**

Si tiene configuradas colecciones de estaciones para ser asociadas al proyecto.

¿Desea que la colección se actualice automáticamente antes de lanzar la notificación?

<< Anterior

Siguiente >>

Generar

Salir

Seleccione la opción (Colección de estaciones) y de clic en el botón (Siguiente), en la ventana que se despliega de clic en el botón (Cargar colección de estaciones) y ubique la colección deseada, de clic en el botón (Aceptar), verifique que las estaciones asociadas correspondan a su colección y de clic en el botón (Generar).

Las estaciones de una colección pueden cambiar de acuerdo a la configuración realizada, si desea que al momento de notificar un proyecto, la colección sea actualizada automáticamente, seleccione la opción (¿Desea que la colección se actualice automáticamente antes de lanzar la notificación?).

NOTAS O INSTRUCCIONES ADICIONALES

- Para el correcto funcionamiento de las nuevas funcionalidades, se debe realizar la actualización de Aranda Asset Management Server a la versión 8.7.5.
- Ejecute el archivo "asd_8.4.0.exe" y siga las instrucciones en el instalador.
- El archivo ejecutable funciona como instalador y como herramienta de actualización.
- Esta actualización aplica únicamente para bases de datos en versión 8.0.73.